

F96 – RELATÓRIO DE ENSAIO
Relatório Nº 2294/2018

1. Dados Gerais

1.1. Dados do Cliente

Razão Social: Archicentro Importação, Exportação, Indústria e Comércio de Materiais de Construção

Endereço: R. Beco José Paris, n 400, Bairro Sarandi, Porto Alegre – RS CEP 91140-310

A/C: César Schmitt

Código da Proposta: 1215

1.2. Dados da Amostra

Responsável pela Amostragem: não aplicável

Data da Amostragem: não aplicável

Data de Recebimento: 06/06/2018

Número(s) da(s) Amostra(s): AC-207b

Período de Realização do Ensaio: 12/06/2018

Local da realização das atividades do Ensaio: nas instalações permanentes do itt Performance.

2. Objetivo:

Determinação do índice de redução sonora ponderado (R_w) de uma esquadria descrita no item 4.

3. Responsáveis:

Relatório de Ensaio autorizado por: Dr. Eng. Civil Bernardo Tutikian

Responsável técnico: Ms. Eng. Civil Roberto Christ

Analista de projeto: Ms. Eng. Civil Hinoel Zamis Ehrenbring

Laboratorista: Acadêmica de eng. civil Camila Fernandes Natus de Souza

4. Amostras para análise:

A amostra analisada consiste em uma esquadria, com composição conforme Tabela 1, sendo a instalação da amostra de responsabilidade do cliente, no sistema de vedação também descrito na Tabela 1. No anexo A, apresenta-se o projeto e as fotos da amostra. Na interface entre o pórtilco de concreto e a câmara foi empregada uma câmara de ar, de modo que o resultado seja alusivo somente ao sistema de vedação proposto.

F96 – RELATÓRIO DE ENSAIO
Relatório Nº 2294/2018
Tabela 1 – Composição construtiva da amostra

Sistema	Descrição	
Amostra	Nomenclatura	Janela Maxim-ar 1 folha + 1 fixa
	Dimensão	160x140 cm
	Perfil/vedações	Esquadria com perfis em PVC na cor branca, marco simples, vedações das frestas formadas entre as folhas móvel da esquadria e os batentes, utilizou-se uma borracha específica na cor cinza
	Vidro	Vidro claro duplo 6+10+4 mm (vidro + câmara de ar + vidro)
	Persiana	Sem persiana
	Fixação	Fixação mecânica entre o marco e o SVVE com o uso de parafusos e espuma expansiva. A interface entre o marco e o SVVE foi selada com silicone estrutural branco
Vedação vertical	--	Tijolos cerâmicos maciços com assentamento e revestimento de 1 cm de espessura com argamassa industrializada convencional e espessura total de 20 cm.

5. Instrumentação

A Tabela 2 apresenta os equipamentos utilizados para a realização do ensaio.

Tabela 2 – Equipamentos utilizados no ensaio acústico

Descrição	Fabricante	Modelo	Capacidade técnica	Calibração
Microfone	GRAS	40AO (itt Performance – E117P)	Min. 50Hz; 21,0dB; Máx. 20.000Hz; 138,0dB; Res. 0,1dB	RBC3-10122-454 - 18/09/2017 Val. 1 ano / Lab. Total Safety
Pré-amplificador	ACOEM 01dB	FUSION (itt Performance – E115P)	Min. 50Hz; 21,0dB; Máx. 20.000Hz; 138,0dB; Res. 0,1dB	RBC3-10122-454 - 18/09/2017 Val. 1 ano / Lab. Total Safety
Analizador Sonoro	ACOEM 01dB	FUSION (itt Performance – E115P)	Min. 50Hz; 21,0dB; Máx. 20.000Hz; 138,0dB; Res. 0,1dB	RBC3-10122-454 - 18/09/2017 Val. 1 ano / Lab. Total Safety
Fonte sonora dodecaédrica	ACOEM 01dB	KIT LS02 (itt Performance – E116P)	---	---
Amplificador de potência	ACOEM 01dB	KIT LS02 (itt Performance – E116P)	---	---
Calibrador acústico	ACOEM 01dB	Cal21 (itt Performance – E114P)	94 dB, em 1 kHz, resolução de 0,1 dB	RBC12-10122-416 - 18/09/2017 Val. 1 ano / Lab. Total Safety
Trena	Vonder	8 metros (itt Performance – E084P)	8 metros, resolução de 0,001 m	24026-2017 – 04/09/2017 Val. 1 ano / Lab. Metrosul
Termohigrômetro	Instrutemp	ITMP 600 (itt Performance – E055P)	-10 a 60°C, 20 a 80% RH, 30 a resolução de 0,1°C, 0,1% RH,	24353-2017 – 08/09/2017 Val. 1 ano / Lab. Metrosul

6. Métodos

O ensaio foi realizado no laboratório de acústica do itt Performance/Unisinos, seguindo os procedimentos prescritos pelas normas ISO 10140-2:2010 - *Acoustics - Laboratory measurement of sound insulation of building elements - Part*

F96 – RELATÓRIO DE ENSAIO
Relatório N° 2294/2018

2: *Measurement of airborne sound insulation e ISO 717-1:2013 - Acoustics - Rating of sound insulation in buildings and of building elements - Part 1: Airborne sound insulation.* Foram ainda utilizadas as IO (Instrução de Operação) 51 – Ensaio Isolamento Acústico Ruído Aéreo em Laboratório e IO59 – Extração Dados Ensaio Acústico e Execução Cálculos.

7. Resultados

A Tabela 3 apresenta a diferença de nível sonoro de ruído aéreo padronizado, para cada banda de frequência. Juntamente com estes dados estão as características da câmara acústica, a umidade relativa do ar e a temperatura no momento do ensaio. Com os valores obtidos para cada uma das frequências analisadas, faz-se a comparação da curva gerada com a curva padrão, resultando no índice de redução sonora ponderado (R_w).



F96 – RELATÓRIO DE ENSAIO
 Relatório Nº 2294/2018

Tabela 3 – Resultados gerais - diferença de nível sonoro de ruído aéreo padronizado – amostra sem persiana

Diferença padronizada de nível de acordo com ISO 10140-2:2010

Medições em laboratório de ruído aéreo entre cômodos

Janela com uma folha maxim-ar e uma folha fixa, com características conforme item 4.

Cliente: Archicentro

 Área da partição (m²):

2,2

Responsável

Camila F. N. de Souza

 Volume da câmara emissora (m³):

62,3

pelo ensaio:

 Volume da câmara receptora (m³):

58,6

Temperatura na câmara receptora (°C):

15,3

Umidade na câmara receptora (%):

68,4

Temperatura na câmara emissora (°C):

15,7

Umidade na câmara emissora (%):

73,2

Desvio de calibração (dB):

 -0,16 **R**

Data do ensaio: 12/06/2018

Frequência <i>f</i> Hz	R one-third octave dB
100	31,8
125	33,6
160	35,0
200	35,3
250	33,7
315	33,9
400	32,4
500	35,6
630	35,0
800	36,0
1000	37,4
1250	38,8
1600	38,1
2000	36,4
2500	33,4
3150	32,2
4000	34,4
5000	37,3

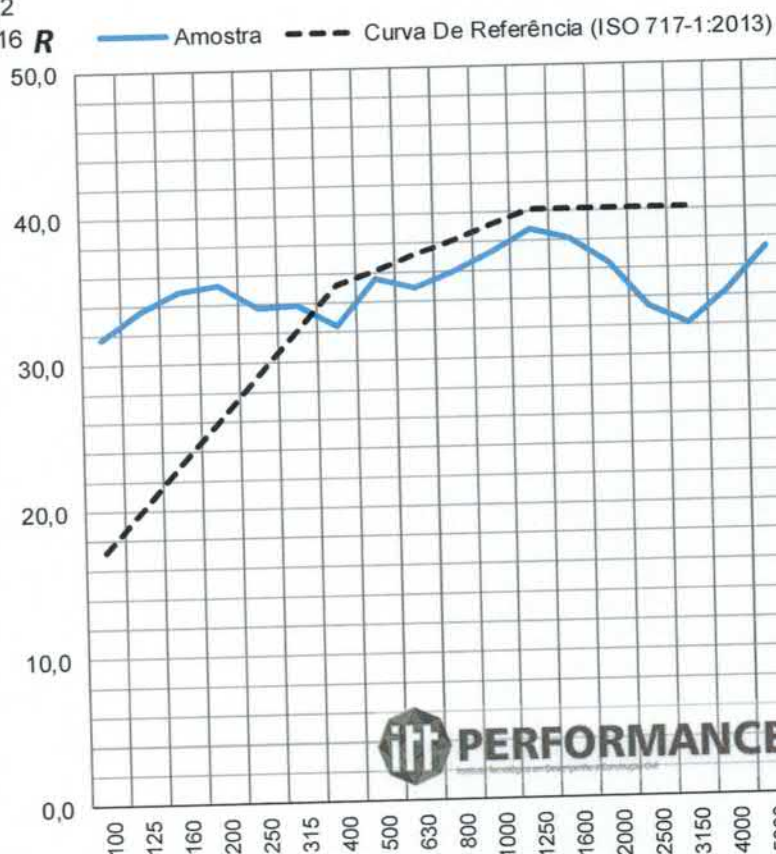

Classificação de acordo com ISO 717-1:2013:

$$R_w (C ; C_{tr}) = 36 \quad (-1; -1) \text{ dB}$$

Instituto responsável: Itt Performance

F96 - RELATÓRIO DE ENSAIO
Relatório N° 2294/2018

O sistema analisado apresentara índice de redução sonora ponderado de 36 dB.

8. Observações

- OS RESULTADOS APRESENTADOS NESTE RELATÓRIO REFEREM-SE SOMENTE AOS ITENS ENSAIADOS.
- CONTENDO 07 PÁGINAS, O PRESENTE RELATÓRIO TÉCNICO FOI ELABORADO PELA EQUIPE TÉCNICA DO itt Performance/UNISINOS E OS RESULTADOS AQUI APRESENTADOS NÃO PODEM SER UTILIZADOS INDISCRIMINADAMENTE, SENDO VÁLIDOS SOMENTE NO ÂMBITO DESTE DOCUMENTO, SENDO VEDADA SUA REPRODUÇÃO PARCIAL. A GENERALIZAÇÃO DOS RESULTADOS PARA QUALQUER LOTE/UNIVERSO SERÁ DE RESPONSABILIDADE DO CLIENTE.
- IMPORTANTE DESTACAR QUE OS RESULTADOS APRESENTADOS NESTE RELATÓRIO SÃO VÁLIDOS SOMENTE AOS ITENS ENSAIADOS.

Sem mais,

São Leopoldo, 28 de junho de 2018.



Dr. Eng.º Civil Bernardo F. Tufkian
CREA RS n° 121982



MSc. Eng.º Civil Roberto Christ
CREA RS n° 182890

F96 – RELATÓRIO DE ENSAIO
Relatório Nº 2294/2018

Anexo A – projeto e fotos da amostra

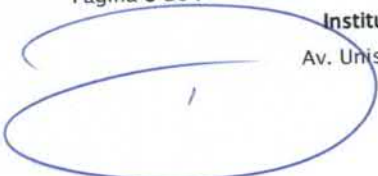
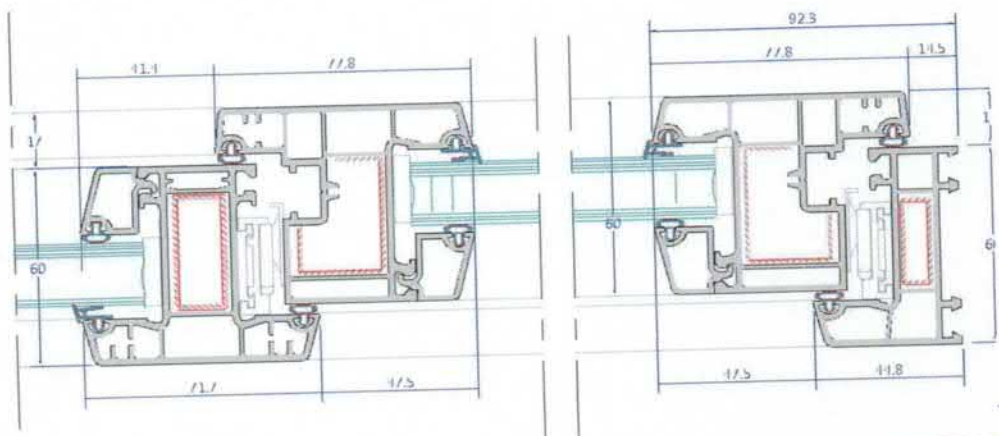
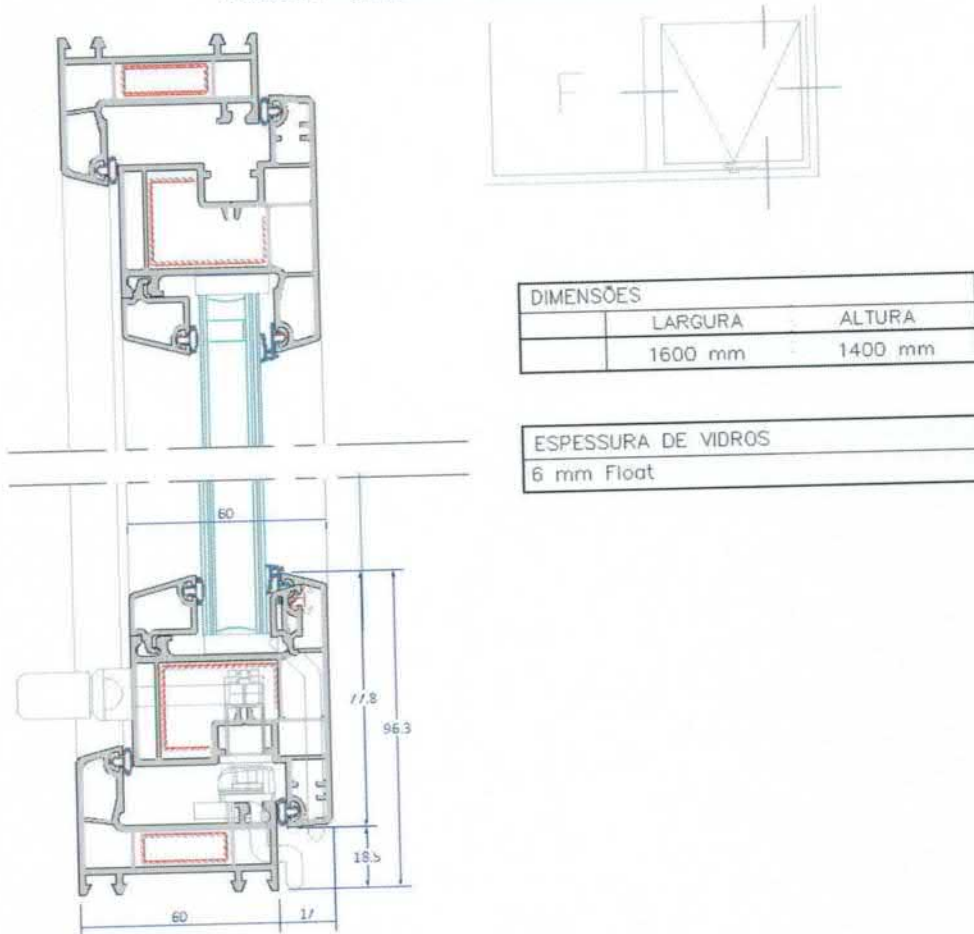

F96 – RELATÓRIO DE ENSAIO
Relatório Nº 2294/2018



Cômodo receptor

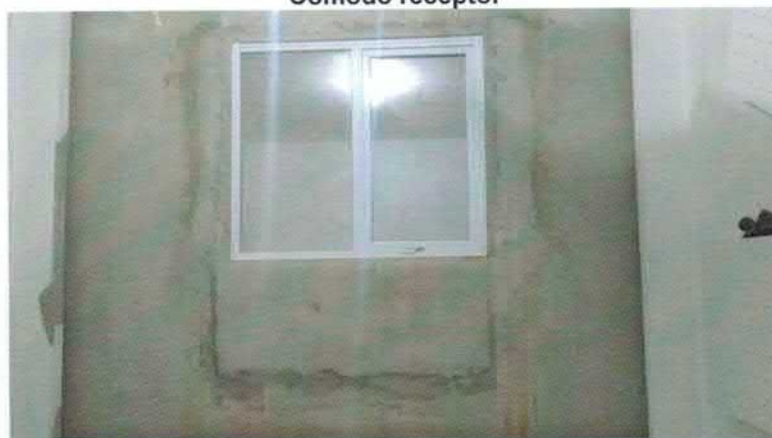

Cômodo emissor

Final do Relatório – Recomendam-se cuidados para publicação destes resultados e, quando necessário esta publicação, o relatório deve ser reproduzido na íntegra. Reprodução em partes requer aprovação escrita do laboratório.

Dados da ART Agência/Código do Cedente 065-48/015117596 Nosso Número: 09139829.75

Tipo: PRESTAÇÃO DE SERVIÇO Participação Técnica: INDIVIDUAL/PRINCIPAL
Convênio: NÃO É CONVÊNIO Motivo: NORMAL

Contratado

Carteira: RS182890 Profissional: ROBERTO CHRIST E-mail: betochrist@gmail.com
RNP: 2210893100 Título: Engenheiro Civil
Empresa: NENHUMA EMPRESA Nr.Reg.:

Contratante

Nome: UNIVERSIDADE DO VALE DO RIO DOS SINOS E-mail: ittperformance@unisinos.br
Endereço: AVENIDA UNISINOS 950 Telefone: 5184255753 CPF/CNPJ: 92.959.006/0008-85
Cidade: SAO LEOPOLDO Bairro.: CRISTO REI CEP: 93022000 UF: RS

Identificação da Obra/Serviço

Proprietário: ARCHICENTRO IMPORTAÇÃO, EXPORTAÇÃO, INDÚSTRIA E CO
Endereço da Obra/Serviço: RUA BECO JOSÉ PARIS 400 CPF/CNPJ: 08.287.314/0001-29
Cidade: PORTO ALEGRE Bairro: SARANDI CEP: UF: RS
Finalidade: OUTRAS FINALIDADES Vlr Contrato(RS): 71.199,84 Honorários(RS):
Data Início: 30/05/2017 Prev.Fim: 04/10/2017 Ent.Classe:

Atividade Técnica	Descrição da Obra/Serviço	Quantidade	Unid.
Ensaio	CONSULTORIA	1,00	Un

ART registrada (paga) no CREA-RS em 26/06/2017

<u>S.L. 30/05/2017</u> Local e Data	Declaro serem verdadeiras as informações acima <u>Roberto Christ</u> ROBERTO CHRIST Profissional	De acordo <u>[Assinatura]</u> UNIVERSIDADE DO VALE DO RIO DOS SINOS Contratante
--	---	--

A AUTENTICIDADE DESTA ART PODERÁ SER CONFIRMADA NO SITE DO CREA-RS, LINK CIDADÃO - ART CONSULTA